資格は武器になる！

キャリア支援講座 2025

将来の仕事に生かせる資格を取得しよう！

キャリア支援講座のポイント

●就職活動や将来のキャリア形成に生かせる
就職活動だけではなく、就職後の仕事や将来のキャリア形成に生かすことができます

●大学の授業と両立しやすいカリキュラム
大学の授業に配慮した講義日程となっており、授業と両立して学べる環境を提供しています

●リーズナブル
受講料は、本学学生向けに安価な特別価格で提供します。学外の専門学校等よりもリーズナブルです

講座申込みの流れ

STEP 1 **受講講座を決める**
①開講予定講座を確認
②ガイダンス動画を視聴
③受講したい講座を選択

STEP 2 **申込みフォームの入力**
右記二次元コード、講座申込みフォームより
受講希望の講座をお申込みください。

STEP 3 **受講費用総額を申込み締切日までに支払い**

STEP 4 **開講メール**
入金確認後、講座開始日1週間前までに開講に関する案内をメールにてお知らせします。
※ご不明点等ございましたら広島修道大学キャリアセンターまでお問い合わせください。
なお、申込期間を過ぎてからのキャンセルは原則できませんのでご注意ください。

STEP 5 **受講スタート** 合格目指して頑張りましょう！

挑戦の先に、新しい道がある。
広島修道大学

対面講座プログラム

専門講師による
短期集中型の対面講座です！

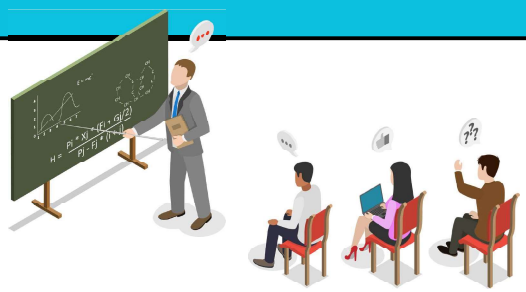

講座名	受講料 受験料 受講費用総額	申込締切日 講座実施期間	難易度の目安 おすすめ学年 学習時間数	資格概要
4日完結！ サーティファイ:Word　文書処理技能認定試験2級 ※最少開講人数15名	22,800円 7,200円 **30,000円**	7/11 **8/4～8/8**	★★☆☆☆ 1～3年 27時間	文書作成の基本から高度な編集技術までを学び、実務で必要なスキルを証明。企業のオフィス業務に即戦力として活かせる資格講座。
4日完結！ サーティファイ:Excel　表計算処理技能認定試験2級 ※最少開講人数15名	22,800円 7,200円 **30,000円**	7/11 **8/18～8/22**	★★☆☆☆ 1～3年 27時間	関数、データ分析、グラフ作成、マクロなど、表計算ソフトの実践的な活用法を学ぶ。業務の効率化に貢献できるスキルを習得する資格講座。
1日完結！MOS Word365 ※最少開講人数20名	24,800円 受講料に含む **24,800円**	8/1 **9/17**	★☆☆☆☆ 1～3年 6.5時間	たったの1日でWord資格取得。文書作成、表の挿入、レイアウト調整などを実践的に学ぶ。企業で求められる高度な文書作成スキルを証明。
1日完結！MOS Excel®365 ※最少開講人数20名	24,800円 受講料に含む **24,800円**	8/1 **9/18**	★☆☆☆☆ 1～3年 6.5時間	たったの1日でExcel資格取得。基本操作から関数、データ集計、グラフ作成まで学習、企業のデータ処理業務で即戦力スキルを習得。
1日完結！MOS PowerPoint®365 ※最少開講人数20名	24,800円 受講料に含む **24,800円**	8/1 **9/19**	★☆☆☆☆ 1～3年 6.5時間	たったの1日でPowerpoint資格取得。スライド作成、デザイン、アニメーション設定、プレゼンテーション技法を実践レベルまで習得。
2日完結！MOS 2科目パッケージコース (Word＋Excel®＋PowerPoint®から2科目を選択) 2科目セット受講なら2,000円お得！	47,600円 受講料に含む **47,600円**	8/1 **9/17.18.19 のうち2日**	★☆☆☆☆ 1～3年 13時間	Word･Excel･PowerPointの3科目から2つを選択し、たったの2日で2つの資格を取得。ビジネスで役立つPCスキルを総合的に強化。
3日完結！MOS 3科目パッケージコース (Word＋Excel®＋PowerPoint®) 3科目セット受講なら5,000円お得！	69,400円 受講料に含む **69,400円**	8/1 **9/17～19**	★☆☆☆☆ 1～3年 19.5時間	Word･Excel･PowerPointの3科目を総合的に学び、PCスキルを強化。ビジネスシーンで即戦力となる知識と操作技術を3日で資格取得。
ドローン検定(3級講座＋基礎技能講習) ※最少開講人数3名	88,000円 受講料に含む **88,000円**	7/31 **8/13～8/15**	★☆☆☆☆ 1～3年 16.5時間	ドローンの安全な飛行に必要な知識や操縦技術(実技)、関連法規を学び、ドローンを活用したビジネスや趣味の可能性を広げる資格。

オンデマンド講座プログラム

自分のパソコンやタブレット端末で
場所や時間を選ばず
学習することができます。

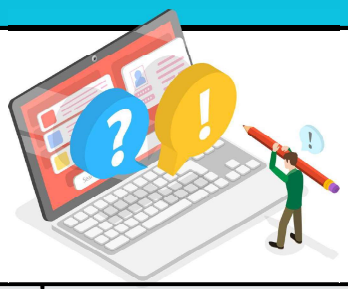

講座名	受講料 受験料 受講費用総額	申込締切日 講座実施期間	難易度の目安 おすすめ学年 視聴時間数	資格概要
日商簿記3級　オンデマンド＋WEBフォロー(Live)	14,000円 個人申込 **14,000円**	7/20 **8/1～11/16**	★★★☆☆ 1～2年 46時間	簿記の基本を学び、仕訳や財務諸表の作成・分析スキルを習得。企業の経理業務に必要な知識を身につける、初学者向けの資格講座。
日商簿記2級　オンデマンド	46,200円 個人申込 **46,200円**	10/10 **11/1～2/22**	★★★★☆ 2～3年 75時間	商業簿記と工業簿記を学び、企業の財務状況を把握する力を養う。経理･会計分野での実務スキルを向上させるための公的資格。
秘書技能検定2級　オンデマンド＋WEBフォロー(Live)	14,800円 個人申込 **14,800円**	9/17 **9/1～11/15**	★★☆☆☆ 1～3年 9時間	ビジネスマナー、接遇、スケジュール管理、文書作成などを学び、実務対応力を向上。秘書業務だけでなく、幅広い職種で役立つ公的資格。
TOEIC® L&R テスト Basicコース　オンデマンド	15,000円 個人申込 **15,000円**	5/31 **6/15～11/30**	1～3年 4.5時間	英語のリスニング･リーディングスキルを強化し、基礎から得点アップを目指す。中学校の復習から800点相当までレベル別学習を実践。
国家資格　行政書士　オンデマンド	122,500円 個人申込 **122,500円**	5/31 **6/15～11/19**	★★★★★～ 2～3年 165時間	法律知識を学び、官公庁への書類作成や許認可業務の専門家を目指す。独立開業も可能な、法律系国家資格を取得するための講座。
国家資格　宅地建物取引士　オンデマンド＋WEBフォロー(Live)	48,000円 個人申込 **48,000円**	5/15 **5/20～10/19**	★★★★☆ 2～3年 27時間	不動産取引の専門知識を学び、宅地建物取引業に従事するための資格取得を目指す。不動産業界でのキャリア形成に必須の国家資格講座。

オンデマンド講座プログラム

講座名	受講料 受験料 受講費用総額	申込締切日 講座実施期間	難易度の目安 おすすめ学年 視聴時間数	資格概要
国家資格 ファイナンシャルプランナー3級 オンデマンド＋WEBフォロー(Live)	12,000円 個人申込 12,000円	5/20 6/1~9/30	★★★☆☆ 1~3年 15時間	ライフプラン設計や金融商品、税制、保険、年金制度の基礎を学ぶ。個人の資産運用や家計管理に役立つ資格講座。
国家資格 ファイナンシャルプランナー2級 オンデマンド＋WEBフォロー(Live)	39,800円 個人申込 39,800円	9/30 10/1~2/28	★★★★☆ 2~3年 7.5時間	金融・保険・税制の知識を深め、ライフプラン設計や資産運用の専門家を目指す。金融業界や企業の財務管理にも活かせる国家資格。
国家資格 旅行業務取扱管理者(国内) オンデマンド＋WEBフォロー(Live)	29,800円 個人申込 29,800円	5/15 5/20~9/30	★★★★☆ 1~3年 50時間	国内旅行業の法律・業務知識を学び、旅行プランの作成や安全管理を習得。旅行業界で活躍できる国家資格講座。
国家資格 旅行業務取扱管理者(国内＋総合) オンデマンド＋WEBフォロー(Live)	39,800円 個人申込 39,800円	5/15 5/20~10/31	★★★★★ 1~3年 90時間	国内外の旅行業務に関する法律や業務知識を幅広く学び、国際的な旅行手配スキルを習得。旅行業界で求められる国家資格講座。
国家資格 登録販売者 オンデマンド＋WEBフォロー(Live)	29,800円 個人申込 29,800円	5/15 5/20~9/30	★★★★☆ 2~3年 35時間	医薬品販売の専門知識を学び、一般用医薬品を販売できる資格を取得。ドラッグストアや薬局でのキャリア形成に役立つ国家資格講座。
プログラミング講座エンジニア超入門(HTML/CSS/JavaScript) オンデマンド	19,800円 個人申込 19,800円	5/20 6/1~9/30	★☆☆☆☆ 1~3年 15時間	Webサイト作成の基礎を学び、HTML・CSS・JavaScriptを使ったコーディングを習得。IT業界での基礎力を養う初心者向けの講座。
プログラミング講座 「Javaエンジニア基礎」 オンデマンド	19,800円 個人申込 19,800円	5/20 6/1~9/30	★★☆☆☆ 1~3年 14時間	Javaは汎用性が高く、多くのシステム開発で用いられる言語です。基礎文法からオブジェクト指向の概念まで知識を習得。
プログラミング講座 「PHPエンジニア基礎」 オンデマンド	19,800円 個人申込 19,800円	9/19 10/1~1/31	★★☆☆☆ 1~3年 12時間	PHPはWeb開発に特化した言語で、動的なWebサイトやアプリの開発に広く利用されています。基礎からWebアプリ開発までを習得。
Python3エンジニア認定試験 オンラインLive ※最少開講人数10名	29,800円 個人申込 29,800円	9/10 10/11~12/13 毎週土曜日	★★★☆☆ 2~3年 30時間	Pythonの基礎文法やデータ分析、機械学習の基礎を学ぶ。IT・AI分野でのキャリアアップを目指すための資格。
国家資格 ITパスポート オンデマンド	19,800円 個人申込 19,800円	6/30 8/1~11/30	★★★☆☆ 1~3年 5時間	ITを利活用するすべての社会人、これから社会人となる学生が備えておくべき、ITに関する基礎的な知識が証明できる国家試験。
国家資格 基本情報技術者試験 オンデマンド	49,000円 個人申込 49,000円	9/19 10/1~2/28	★★★★☆ 1~3年 23時間	プログラミングやネットワーク、データベースの基礎を学び、IT業界での実務力を証明。エンジニアへの登竜門となる国家資格講座。
国家資格 応用情報技術者試験 オンデマンド	50,000円 個人申込 50,000円	5/31 6/15~10/12	★★★★★ 2~3年 52時間	IT技術とマネジメント知識を学び、システム設計・開発の専門家を目指す。高度なITスキルを証明する国家資格講座。
ビジネス統計スペシャリスト エクセル分析ベーシック オンデマンド	19,800円 個人申込 19,800円	9/30 10/15~1/15	★★★☆☆ 2~3年 20時間	ビジネスデータ分析の基礎を習得し、Excelを用いてデータ集計、グラフ作成、統計分析を行うスキルの取得を証明する資格。
国家資格 情報セキュリティマネジメント オンデマンド	22,000円 個人申込 22,000円	6/30 8/1~11/30	★★★☆☆ 2~3年 30時間	組織の情報セキュリティ確保に貢献し、脅威から継続的に組織を守るための基本的なスキルを認定する国家試験。
資産形成コンサルタント オンデマンド	13,000円 個人申込 13,000円	5/20 6/1~9/30	★★☆☆☆ 2~3年 3.5時間	顧客のライフプランに基づき、金融商品や不動産など、最適な資産形成を提案できる専門家を育成、証券アナリストに次ぐ資格。
医科医療事務検定3級 オンデマンド＋WEBフォロー(Live)	24,800円 5,250円 30,050円	11/15 12/20~3/31	★★☆☆☆ 1~3年 18時間	医療事務の基礎知識、レセプト作成、患者対応など、医療機関で働く上で必要なスキルの習得を証明する資格。
色彩検定®2級 オンデマンド＋WEBフォロー(Live)	29,800円 個人申込 29,800円	7/31 9/1~11/8	★★☆☆☆ 2~3年 7時間	色彩に関する幅広い知識を習得し、ファッション、インテリア、デザインなど、様々な分野で色彩を効果的に活用する能力を証明する公的資格。
ビジネス実務法務検定2級 オンデマンド	26,000円 個人申込 26,000円	5/31 6/15~11/10	★★☆☆☆ 2~3年 30時間	企業活動に必要な法律知識、契約、取引、コンプライアンスなど、ビジネスシーンで役立つ実践的な法務知識を習得を照明する公的資格。
就活対策 SPI対策 オンデマンド	4,800円	①5/31 6/15~10/15 ②9/15 10/1~1/31	2~3年 15時間	就職活動におけるSPI試験の対策講座です。SPI試験で問われる能力(言語能力、非言語能力)を効率的に本番レベルまで向上させる講座。

将来目指す業界で有効な資格・スキル

[目指す業界]	[有効な資格・スキルの一例]
全業界共通	●MOS　●秘書検定　●TOEIC®　●ITパスポート ●簿記　●SPI　●ビジネス統計スペシャリスト
流通・小売業界	●色彩検定®　●秘書検定　●簿記　●MOS ●TOEIC　●医科医療事務　●登録販売者
旅行・観光・サービス業界	●旅行業務取扱管理者　●秘書検定 ●MOS　●TOEIC®　●ドローン
建築・不動産業界	●宅地建物取引士　●簿記 ●MOS　●色彩検定®　●ドローン
金融業界	●宅地建物取引士　●ファイナンシャルプランナー ●簿記　●MOS　●資産形成コンサルタント
メーカー・商社	●MOS　●秘書検定　●TOEIC® ●簿記　●ファイナンシャルプランナー
IT業界	●MOS　●秘書検定　●TOEIC®　●ITパスポート ●秘書検定　●情報技術者試験
公務員・その他専門など	●公務員対策　●SPI　●MOS　●医科医療事務 ●簿記　●旅行業務取扱管理者　●プログラミング

学習室の利用に関して

キャリア支援講座を受講している方は、学内に設置している学習室（7号館３F）を試験対策の自主学習として利用できます。
利用を希望する場合は、キャリアセンターにて申請してください。

お問い合わせ先

広島修道大学 キャリアセンター
〒731-3195　広島市安佐南区大塚東1－1－1
TEL：082-830-1115（直通）
E-mail：career@js.shudo-u.ac.jp