

広島修道大学

学部別WEB個別相談

予約・参加方法について

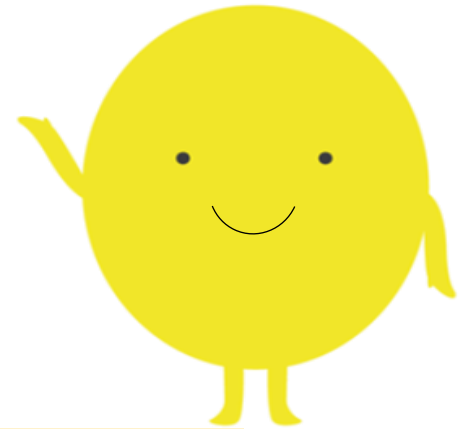

WEB個別相談ではZoomを使用します。事前に無料アプリ「Zoom Cloud Meeting」をダウンロードのうえ、ご参加ください。

■事前の予約手順について■

- ①広島修道大学入試情報サイトのページにある「予約はこちら」をクリック（タップ）。

「学部別WEB個別相談」
予約受付期間：6/7（月）～6/17（木）
相談実施日時：6/20（日）のご希望の時間帯（各回20分程度）

- カメラ及びマイク付きのパソコンやスマートフォン、タブレット等をご用意ください。
- 学部別WEB個別相談は「Zoom」を利用して実施します。事前に無料アプリ「Zoom」のダウンロードをお願いします。
- 事前にZoomの動作確認をされたい場合は、[こちらのページ](#)からビデオや音声のテストができます。
- 予約締切日（17日）以降のキャンセルについては、必ず入学センターに（082-830-1100）お電話ください。**

予約はこちらから

マイページへのログインはこちらから

予約・参加方法はこちらをご確認ください（PDF:1.95MB）

1度新規申込みをされた後は、**必ず**こちらからログインしてください。

②学部学科・時間帯選択画面に移ります。ご希望の回を選び、「申し込む」をクリック（タップ）してください。

| | 11:00 | 11:30 | 12:00 | 12:30 | 13:00 | 13:30 | 14:00 | 14:30 | 15:00 |
|--------------------|--|--|-------|-------|--|--|--|--|-------|
| ※画像は全てイメージです | | | | | | | | | |
| 個別相談 (商学科) | 個別相談 (商学科) 11:00~11:20 個別相談スタイル① 同種選択済 | 個別相談 (商学科) 11:30~11:50 個別相談スタイル② 同種選択済 | | | 個別相談 (商学科) 13:00~13:20 個別相談スタイル③ 選択済 | 個別相談 (商学科) 13:30~13:50 個別相談スタイル④ 同種選択済 | 個別相談 (商学科) 14:00~14:20 個別相談スタイル⑤ 同種選択済 | 個別相談 (商学科) 14:30~14:50 個別相談スタイル⑥ 同種選択済 | |
| 個別相談 (経営学科) | 個別相談 (経営学科) 11:00~11:20 個別相談スタイル① 選択する | 個別相談 (経営学科) 11:30~11:50 個別相談スタイル② 選択する | | | 個別相談 (経営学科) 13:00~13:20 個別相談スタイル③ 同時間選択済 | 個別相談 (経営学科) 13:30~13:50 個別相談スタイル④ 選択する | 個別相談 (経営学科) 14:00~14:20 個別相談スタイル⑤ 選択する | 個別相談 (経営学科) 14:30~14:50 個別相談スタイル⑥ 選択する | |
| 個別相談 (人間関係学科社会学専攻) | 個別相談 (人間関係学科社会学専攻) 11:00~11:20 個別相談スタイル① 選択する | 個別相談 (人間関係学科社会学専攻) 11:30~11:50 個別相談スタイル② 選択する | | | 個別相談 (人間関係学科社会学専攻) 13:00~13:20 個別相談スタイル③ 同時間選択済 | 個別相談 (人間関係学科社会学専攻) 13:30~13:50 個別相談スタイル④ 選択する | 個別相談 (人間関係学科社会学専攻) 14:00~14:20 個別相談スタイル⑤ 選択する | 個別相談 (人間関係学科社会学専攻) 14:30~14:50 個別相談スタイル⑥ 選択する | |
| 個別相談 (教育学科) | 個別相談 (教育学科) 11:00~11:20 個別相談スタイル① 選択する | 個別相談 (教育学科) 11:30~11:50 個別相談スタイル② 選択する | | | 個別相談 (教育学科) 13:00~13:20 個別相談スタイル③ 選択する | 個別相談 (教育学科) 13:30~13:50 個別相談スタイル④ 選択する | 個別相談 (教育学科) 14:00~14:20 個別相談スタイル⑤ 選択する | 個別相談 (教育学科) 14:30~14:50 個別相談スタイル⑥ 選択する | |
| 個別相談 (英語英文学科) | 個別相談 (英語英文学科) 11:00~11:20 個別相談スタイル① 選択する | 個別相談 (英語英文学科) 11:30~11:50 個別相談スタイル② 選択する | | | 個別相談 (英語英文学科) 13:00~13:20 個別相談スタイル③ 選択する | 個別相談 (英語英文学科) 13:30~13:50 個別相談スタイル④ 選択する | 個別相談 (英語英文学科) 14:00~14:20 個別相談スタイル⑤ 選択する | 個別相談 (英語英文学科) 14:30~14:50 個別相談スタイル⑥ 選択する | |
| 1件 選択中 | | | | | 申し込む | | | クリア | |

③ 申込ページの「新規申込み」をクリック（タップ）し、必要事項を入力してください。

PC画面



スマホ画面

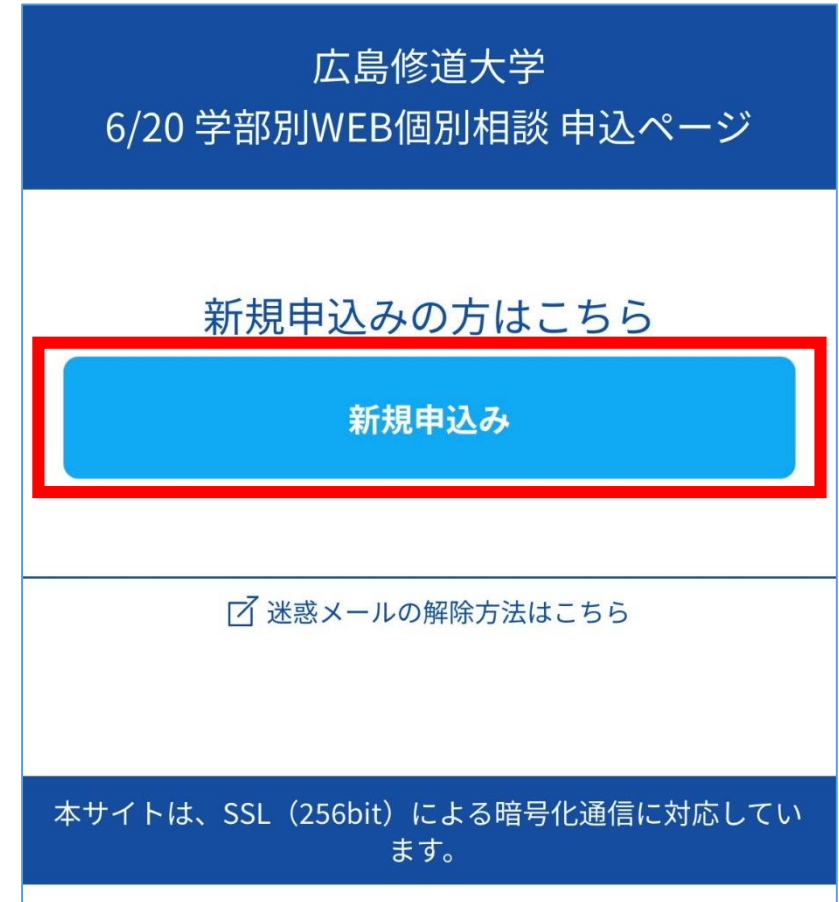

④ 申込完了後、ご入力いただいたメールアドレスあてにメールが届きます。

この度は、【広島修道大学 6/20 学部別WEB個別相談】への参加お申し込みありがとうございます。以下の内容で登録が完了いたしました。
個別相談の当日はマイページの「受講証」からお入りいただき、ご参加ください。
また、予約締切日の6月17日（木）以降にキャンセル手続きをされたい場合は、必ず入学センター(082-830-1100)までお電話ください。

【マイページ】

[URL]

<https://www.ocans.jp/shudo-u/entry/login?fid=Nmx2gGTt>

[ログインID (メールアドレス)]

[パスワード]

cj*****

※ご登録時に入力されたパスワード

[申込者番号]

000001

=====

広島修道大学 入学センター

※迷惑メールの対策などでドメイン指定を行っている場合、メールが受信できない場合があります。
「@ocans.jp」を受信設定してください。

■当日の参加手順について■

- ⑤ 申込完了後に届いたメールを再度開いていただき、メール内のマイページURLをクリック（タップ）してください。

この度は、【広島修道大学 6/20 学部別WEB個別相談】への参加お申し込みありがとうございます。以下の内容で登録が完了いたしました。
個別相談の当日はマイページの「受講証」からお入りいただき、ご参加ください。
また、予約締切日の6月17日（木）以降にキャンセル手をされたい場合は、必ず入学センター(082-830-1100)までお電話ください。

【マイページ】

[URL]

<https://www.ocans.jp/shudo-u/entry/login?fid=Nmx2gGtI>

[ログインID（メールアドレス）]

[パスワード]

cl*****

※ご登録時に入力されたパスワード

[申込者番号]

000001

※迷惑メールの対策などでドメイン指定を行っている場合、メールが受信できない場合があります。

「@ocans.jp」を受信設定してください。

- ⑥登録済のログインID(メールアドレス)とパスワードをご入力いただくとマイページにログインできます。マイページTOPから「受講証」をクリック（タップ）してください。

PC画面

ようこそ： TOP 基本情報 ログアウト

広島修道大学 6/20 学部別WEB個別相談

MY PAGE

個別相談の開始5分前より「受講証」ページに面談画面のリンクを掲載致します。
終了後はぜひアンケートのご回答にご協力をお願いいたします。(回答は公開期間中お一人様1回まで)

受講証

タイムテーブル

個別相談

アンケート

本サイトは、SSL (256bit) による暗号化通信に対応しています。

スマホ画面

ようこそ： 基本情報 ログアウト

広島修道大学 6/20 学部別WEB個別相談

MY PAGE

個別相談の開始5分前より「受講証」ページに面談画面のリンクを掲載致します。
終了後はぜひアンケートのご回答にご協力をお願いいたします。(回答は公開期間中お一人様1回まで)

受講証

タイムテーブル

個別相談

アンケート

本サイトは、SSL (256bit) による暗号化通信に対応しています。

⑦受講証の画面に移ります。「受講証表示」をクリック（タップ）してください。

PC画面

ようこそ:

TOP 基本情報 ログアウト

申込日程 追加変更・確認 タイムテーブル **受講証** 個別相談 確認・変更・キャンセル

受講証

受講証発行 2020/07/18(土)

11:00~11:20
[個別相談 (商学科)]
個別相談スタイル①

受講証表示

スマホ画面

受講証 TOP

受講証

受講証発行
2020/07/18(土)

11:00~11:20
[個別相談 (商学科)]
個別相談スタイル①

受講証表示

本サイトは、SSL (256bit) による暗号化通信に対応しています。

⑧WEB個別相談の開始5分前になると、画面下の「開始する」がスワイプできるようになります。スワイプした後「参加する」ボタンをクリック（タップ）してください。

PC画面

受講証

開始ボタンをスワイプすると、面談画面のリンク先が表示されます。

/2020/06/30 (火)
14:50~15:30
商学部 商学科
個別相談 (商学科) / 個別相談スタイル⑥

申込者番号 000009

個別相談はZoomを利用して実施します。開始時間5分前よりZoomのリンクを掲載したページへ進めます。

戻る 印刷

開始する

スマホ画面

受講証

/2020/06/30 (火)
10:00~10:30
商学部 商学科
個別相談 (商学科) / 個別相談スタイル①

申込者番号 000009

個別相談はZoomを利用して実施します。開始時間5分前よりZoomのリンクを掲載したページへ進めます。

開始ボタンをスワイプすると、面談画面のリンク先が表示されます。

開始する

- ⑨Zoomアプリが立ち上がります。ホスト（担当者）が参加を承認するまで少しお待ちください。オーディオの選択画面が表示される場合は「インターネットを使用した通話」を選んでください。カメラのオン・オフについては、ご希望にあわせてお選びください。

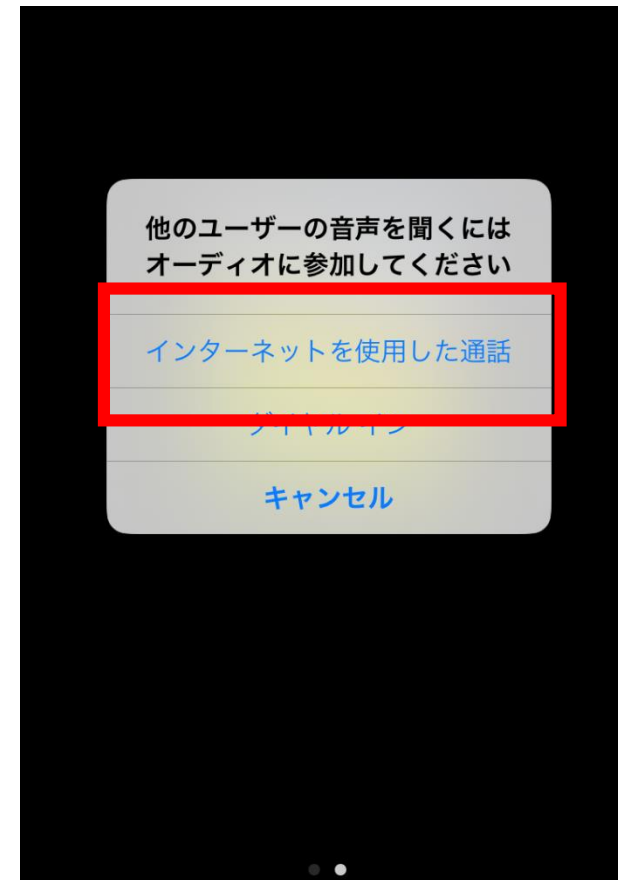
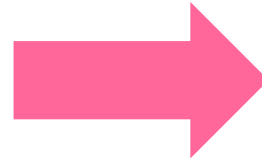
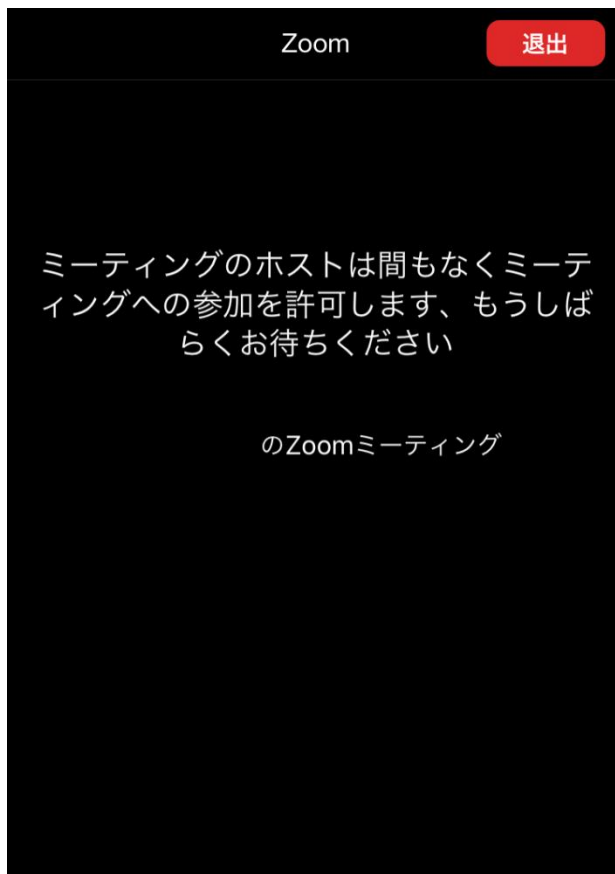

Zoomにつながらない、エラーになるなど当日何かありましたら
入学センターまで(082-830-1100)お電話ください。

【スマホで以下のような画面が表示された場合1】

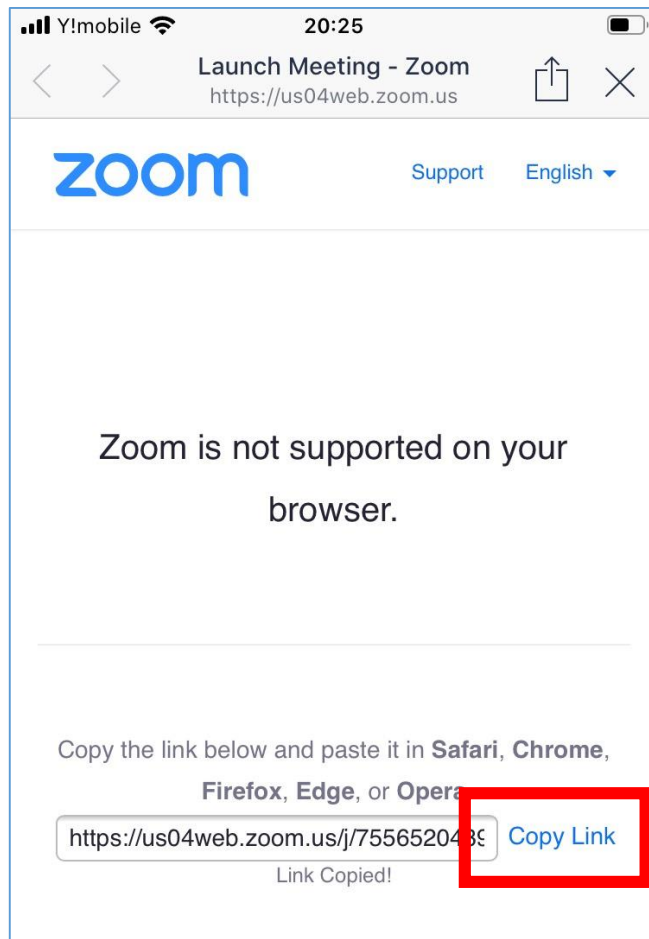

①右下の「Copy Link」を
タップし、ZoomのURLを
コピーしてください。

Zoomにつながらない、エラーになるなど当日何かありましたら
入学センターまで(082-830-1100)お電話ください。

【スマホで以下のような画面が表示された場合2】

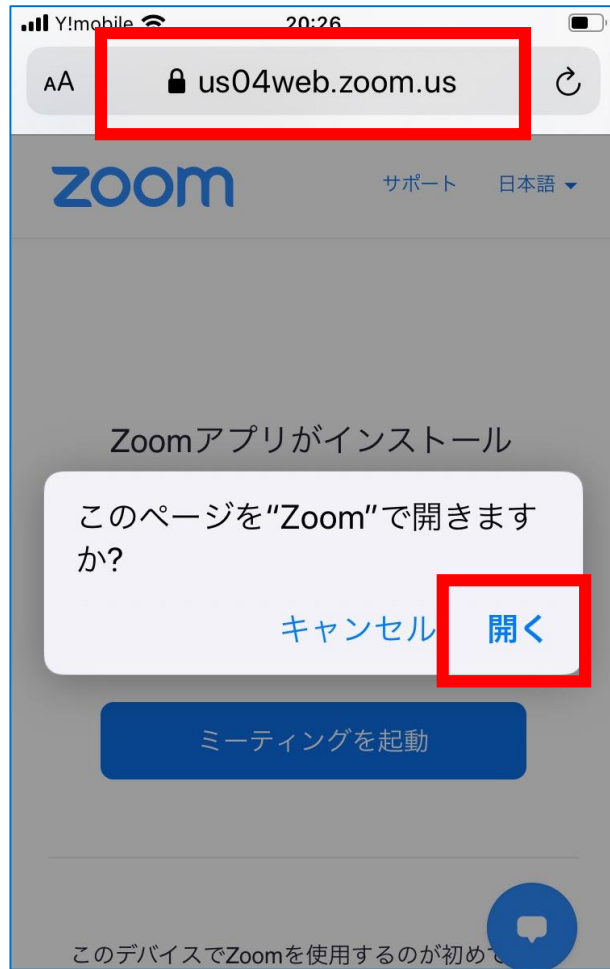

②Safari等にURLを貼り付け
検索してください。

③左のメッセージが表示されます。
「開く」をタップしてください。
Zoomアプリが起動します。

■予約のキャンセル手順について■

予約締切日以前であれば、マイページからキャンセルできます。
マイページにログインし、「受講証」をクリック（タップ）してください。

PC画面

ようこそ： TOP 基本情報 ログアウト

広島修道大学 6/20 学部別WEB個別相談

MY PAGE

個別相談の開始5分前より「受講証」ページに面談画面のリンクを掲載致します。
終了後はぜひアンケートのご回答にご協力をお願いいたします。(回答は公開期間中お一人様1回まで)

受講証 タイムテーブル 個別相談 アンケート

本サイトは、SSL (256bit) による暗号化通信に対応しています。

スマホ画面

ようこそ： 基本情報 ログアウト

広島修道大学 6/20 学部別WEB個別相談

MY PAGE

個別相談の開始5分前より「受講証」ページに面談画面のリンクを掲載致します。
終了後はぜひアンケートのご回答にご協力をお願いいたします。(回答は公開期間中お一人様1回まで)

受講証 タイムテーブル

個別相談 アンケート

本サイトは、SSL (256bit) による暗号化通信に対応しています。

■予約のキャンセル手順について■

以下のような画面に移ります。キャンセルしたい個別相談の枠の中にある「キャンセルする」をクリック（タップ）してください。

受講証

2021/06/20(日) 個別相談

2021/06/20(日)
13:30-13:50
[個別相談 (商学部 商学科②)]
個別相談④

受講証表示

詳細を確認

キャンセルする

予約締切日以降に
キャンセルされる方は、
必ず入学センターまで
(082-830-1100)
お電話ください。

■ 予約の追加方法について ■

予約締切日以前であれば、マイページから別の学部学科の予約を追加することができます。マイページにログインし、「個別相談」をクリック（タップ）してください。

PC画面

ようこそ： TOP 基本情報 ログアウト

広島修道大学 6/20 学部別WEB個別相談

MY PAGE

個別相談の開始5分前より「受講証」ページに面談画面のリンクを掲載致します。
終了後はぜひアンケートのご回答にご協力をお願いいたします。(回答は公開期間中お一人様1回まで)

受講証 タイムテーブル **個別相談** アンケート

本サイトは、SSL (256bit) による暗号化通信に対応しています。

スマホ画面

ようこそ： 基本情報 ログアウト

広島修道大学 6/20 学部別WEB個別相談

MY PAGE

個別相談の開始5分前より「受講証」ページに面談画面のリンクを掲載致します。
終了後はぜひアンケートのご回答にご協力をお願いいたします。(回答は公開期間中お一人様1回まで)

受講証 タイムテーブル

個別相談 アンケート

本サイトは、SSL (256bit) による暗号化通信に対応しています。

■ 予約の追加方法について ■

以下のような画面に移ります。ご希望の学部学科・時間帯の枠にある「申し込む」をクリック（タップ）してください。予約が完了します。

個別相談（人文学部 英語英文学科①）
人文学部 英語英文学科①と②は対応者が異なるだけで、内容は同じです。空いている方をお選びください。

| 個別相談（人文学部 英語英文学科①） | 個別相談（人文学部 英語英文学科①） | 個別相談（人文学部 英語英文学科①） |
|--------------------------------|------------------------------|------------------------------|
| 11:00~11:20 個別相談① 同時間申込済 | 11:30~11:50 個別相談② 申し込む | 13:00~13:20 個別相談③ 申し込む |
| 13:30~13:50 個別相談④ | 14:00~14:20 個別相談⑤ | 14:30~14:50 個別相談⑥ |

個別相談（人文学部 英語英文学科②）
人文学部 英語英文学科①と②は対応者が異なるだけで、内容は同じです。空いている方

※以前に予約したものと**同じ学部学科、時間帯の個別相談を予約することはできません。**

■アンケート回答について■

WEB個別相談終了後は、ぜひアンケートにご協力ください。（お一人様1回まで）
マイページの「アンケート」をクリック（タップ）し、
各設問への回答をお願いします。

広島修道大学 6/20 学部別WEB個別相談

MY PAGE

個別相談の開始5分前より「受講証」ページに面談画面のリンクを掲載致します。
終了後はぜひアンケートのご回答にご協力をお願いいたします。（回答は公開期間中お一人様1回まで）



受講証



タイムテーブル



個別相談



アンケート